Traditionnel Tzigane

Petyorshka

Arrangement Gilles Patrat

Tempo (à la noire) 134, 138 et 142 pour finir,
l'accélération se fait sur les dernières mesures avant la reprise.

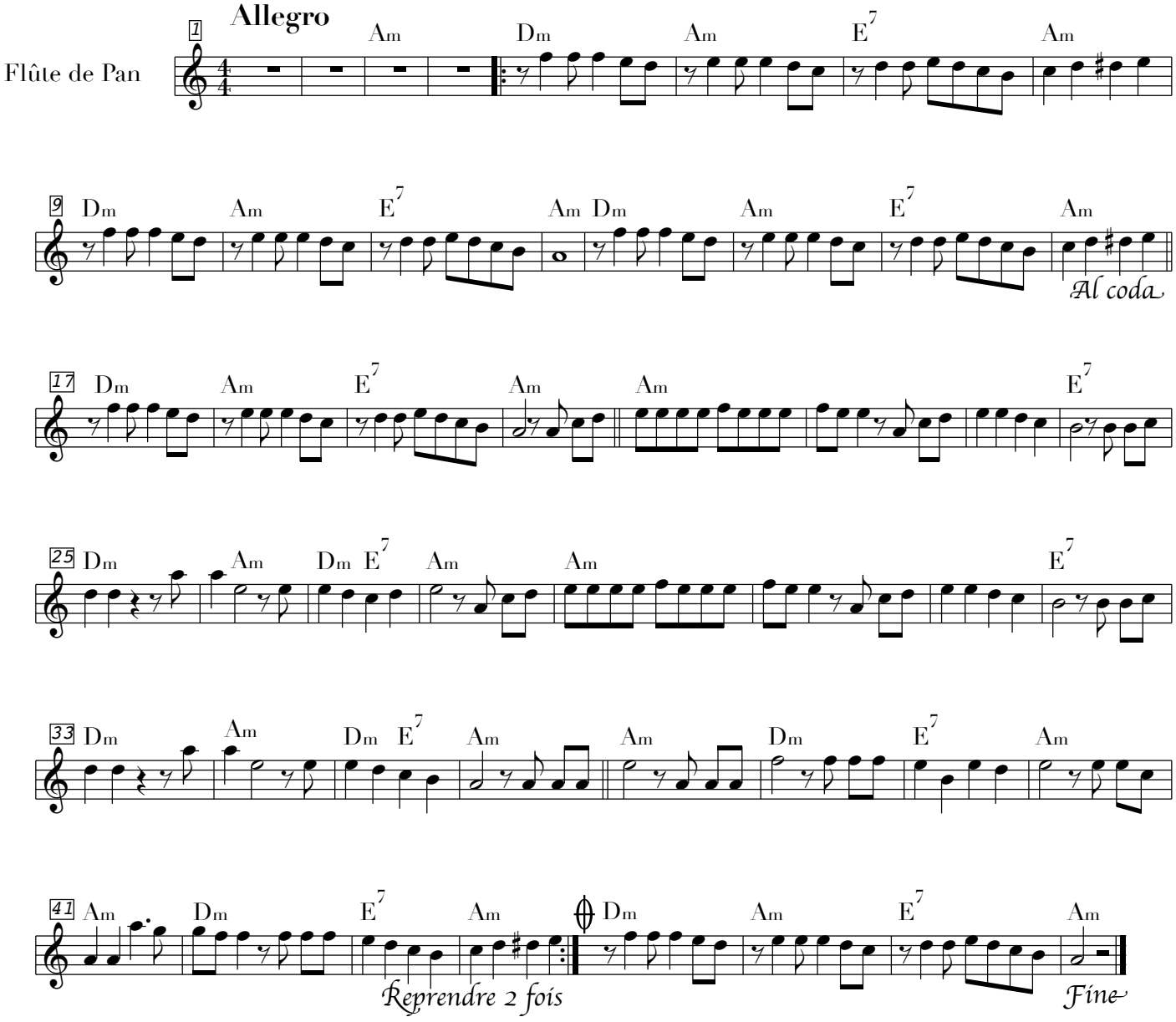

© 2009 - Gilles Patrat